ul. Hugona Kołłątaja/ kpt. Kazimierza Kamieńskiego
Białystok

HUZAR
SZLACHECKIE OSIEDLE

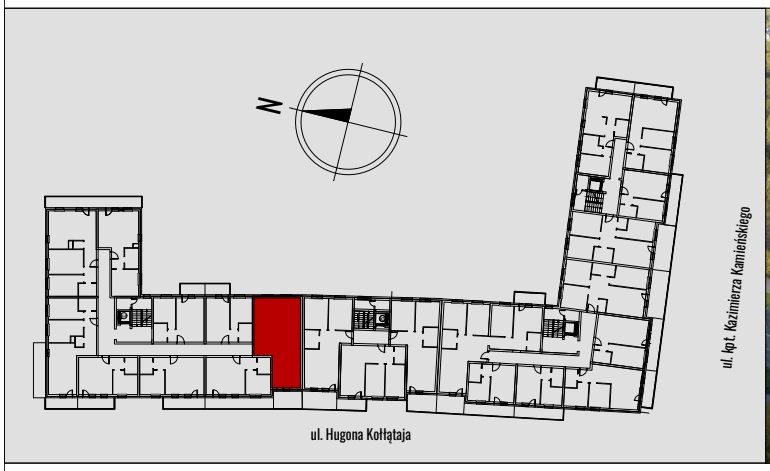

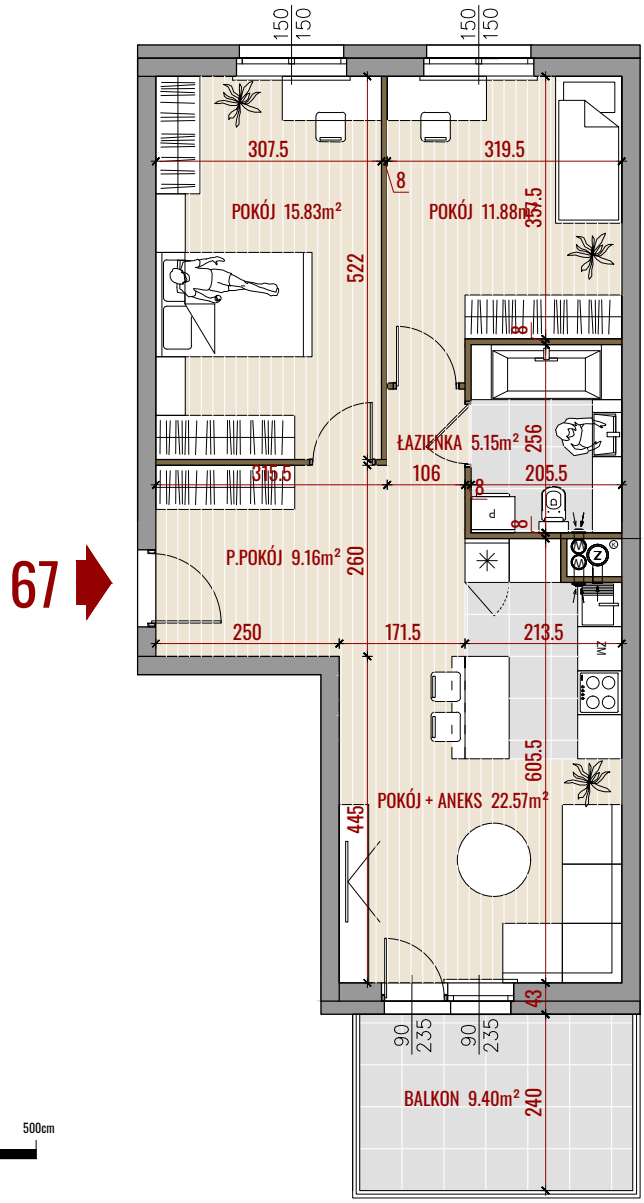

- ŚCIANY DZIAŁOWE
- ŚCIANY DZIAŁOWE

- POWIERZCHNIE LICZONE ZGODNIE Z NORMĄ ISO-PN-9836:1997
- WYMIARY POMIESZCZEŃ NIE UWZGLĘDNIAJĄ GRUBOŚCI TYNKÓW

100 200 300 400 500cm

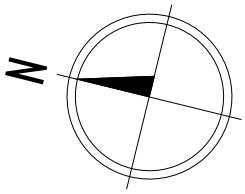

YUNIVERSAL PODLASKI
DEVELOPER MIESZKAŃ

Biuro Sprzedaży Białystok
Białystok, ul. Piękna 3
tel.: 85 747 30 30
e-mail: bialystok@yp.com.pl

Dział Sprzedaży
pracuje w godzinach:
pon. - pt.: 8.00 - 18.00
sob.: 9.00 - 14.00

BUDYNEK B1

NR MIESZKANIA:	M67
POWIERZCHNIA:	64.59m²
KONDYGNACJA:	II PIĘTRO
LICZBA POKOI:	3P+K